

Indice de confiance SIRMELEC

Résultats de la 54^{ème} consultation - mars 2024

25 réponses

| | Conjoncture | | Rentabilité | | Embauche | | Investissement | |
|----------------------------|-------------|----|-------------|---|----------|---|----------------|---|
| Total | 18 | → | 22 | → | 32 | ↓ | 19 | ↓ |
| Moteurs (24) | 18 | → | 23 | → | 31 | → | 20 | ↓ |
| Transformateurs (9) | 7 | ↓↓ | 7 | → | 40 | ↓ | 24 | ↓ |

 : représentation graphique de la vision de l'avenir économique des entreprises du secteur (vert : optimiste / orange : neutre / rouge pessimiste).

Les entreprises sondées attribuent une note, sur chaque thème, qui reflète leur perception des 6 mois à venir. L'indice est la moyenne de ces notes rapportée sur une échelle de -100 à 100. Le 0 (orange) indique la stabilité, le négatif une prévision à la baisse (jusqu'à -100) et le positif une prévision à la hausse (jusqu'à +100).

 : évolution par rapport à l'indice du trimestre précédent.

Pour mémoire : Indice n° 53- décembre 2023 - 36 réponses

| | Conjoncture | Rentabilité | Embauche | Investissement |
|-----------------------------|-------------|-------------|----------|----------------|
| Total | 24 | 22 | 39 | 30 |
| Moteurs (30) | 19 | 23 | 35 | 29 |
| Transformateurs (14) | 23 | 11 | 50 | 34 |



SIRMELEC

SERVICE & MAINTENANCE
DE MATÉRIEL ÉLECTRIQUE

Indice de confiance SIRMELEC

Résultats de la 54^{ème} consultation - mars 2024

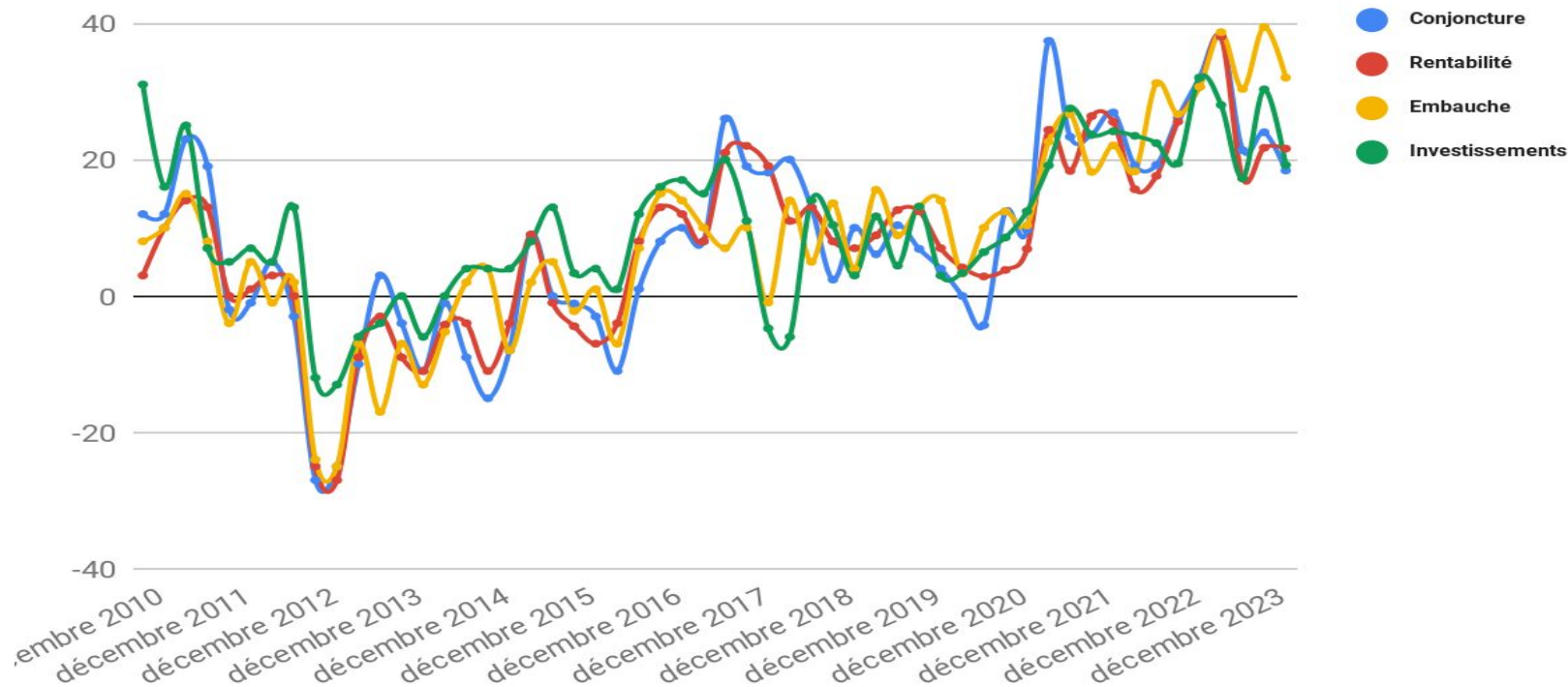



SIRMELEC
SERVICE & MAINTENANCE
DE MATÉRIEL ÉLECTRIQUE

Indice de confiance SIRMELEC

Résultats de la 54^{ème} consultation - mars 2024

MACHINES TOURNANTES

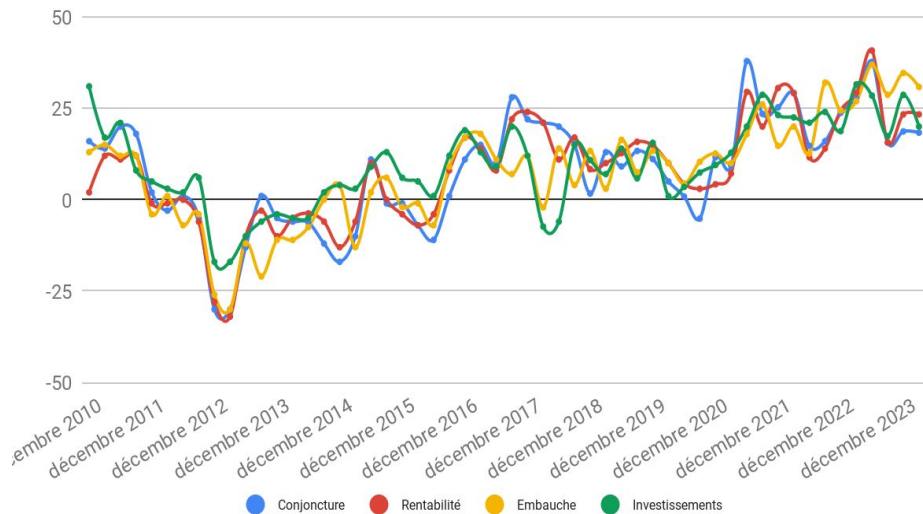

TRANSFORMATEURS

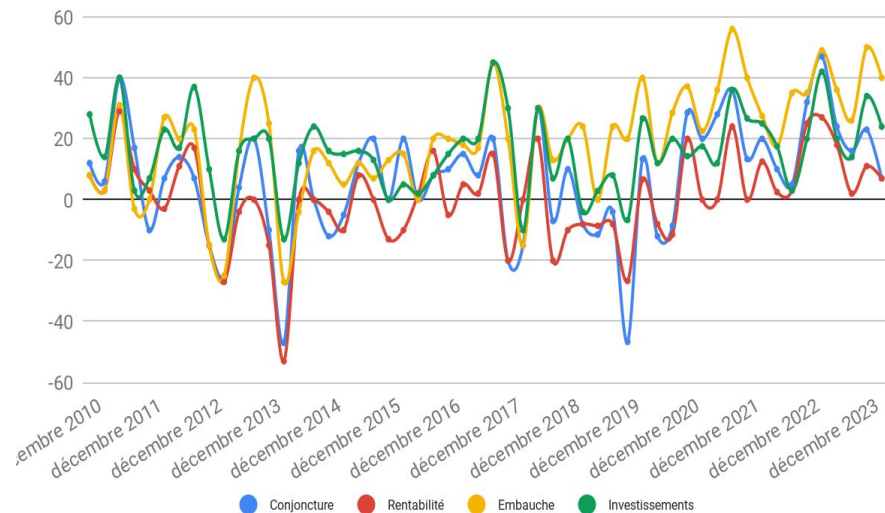

Indice de confiance SIRMELEC

Résultats de la 54^{ème} consultation - mars 2024

Conjoncture (Total)

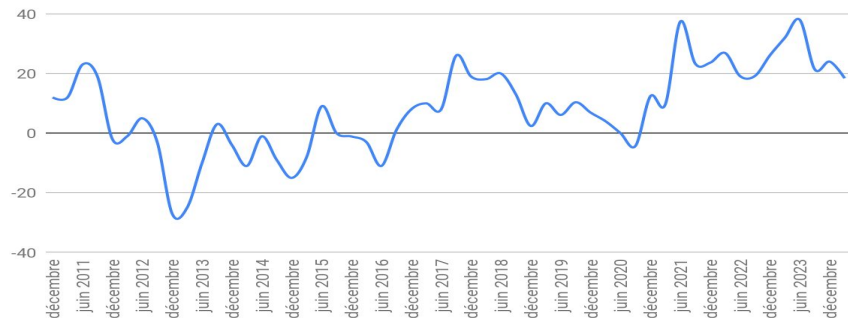

Embauche (Total)

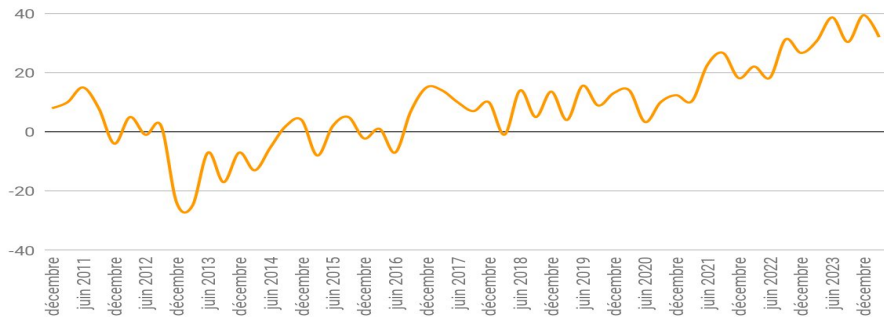

Echelle :

-100 = TRES PESSIMISTE

0 = STABILITE

+100 = TRES OPTIMISTE



SIRMELEC - TOTAL

Rentabilité (Total)

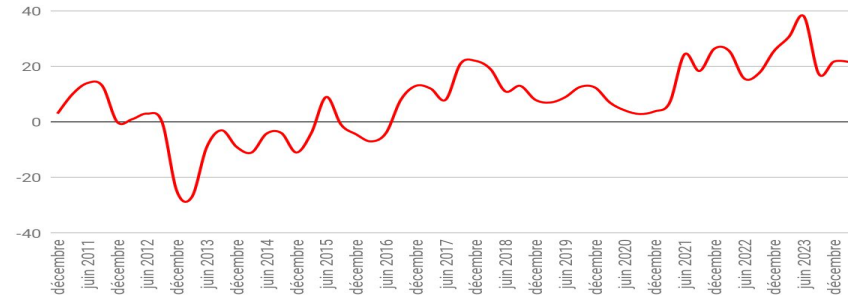

Investissements (Total)

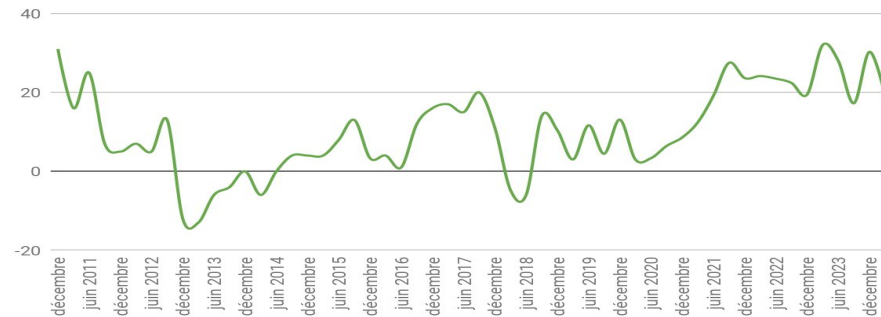

Indice de confiance SIRMELEC

Résultats de la 54^{ème} consultation - mars 2024

Echelle :

-100 = TRES PESSIMISTE

0 = STABILITE

+100 = TRES OPTIMISTE

SIRMELEC - MACHINES TOURNANTES

Conjoncture (MT)

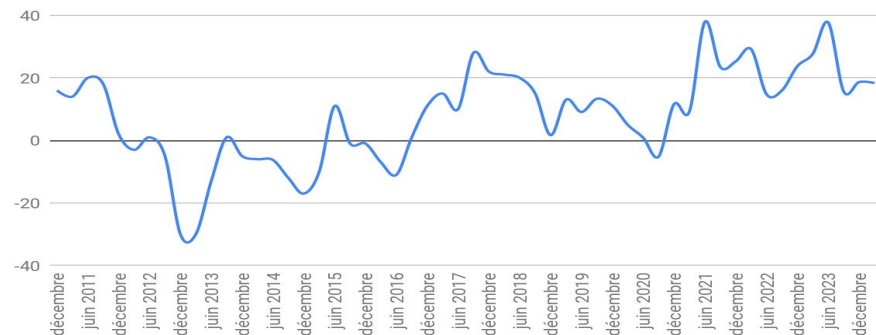

Rentabilité (MT)

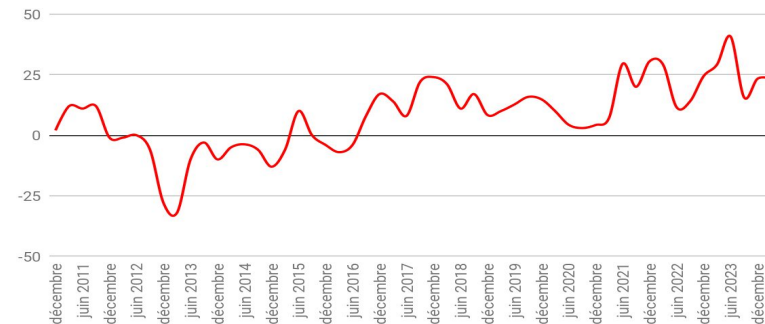

Embauches (MT)

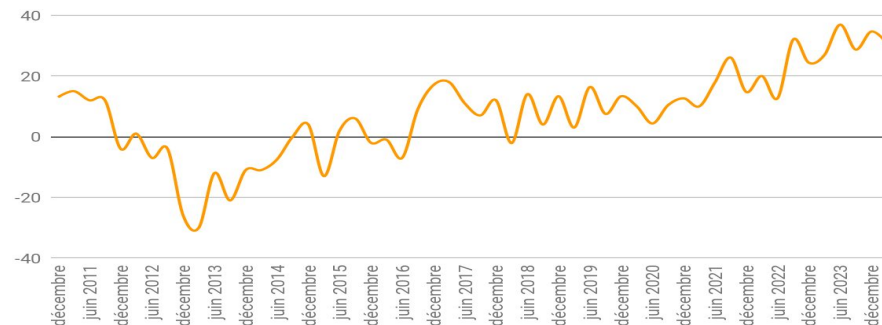

Investissements (MT)

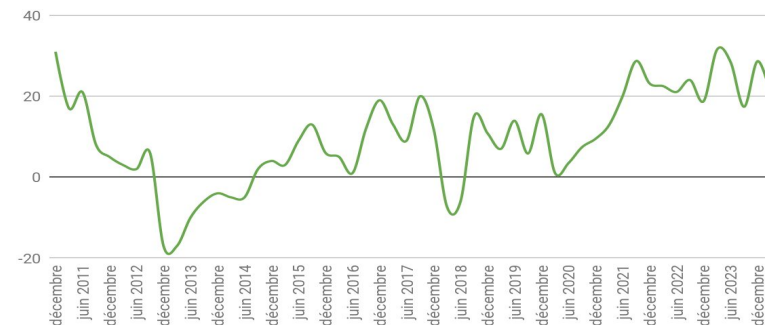

Indice de confiance SIRMELEC

Résultats de la 54^{ème} consultation - mars 2024

Echelle :

-100 = TRES PESSIMISTE

0 = STABILITE

+100 = TRES OPTIMISTE

SIRMELEC - TRANSFORMATEURS

Conjoncture (T)

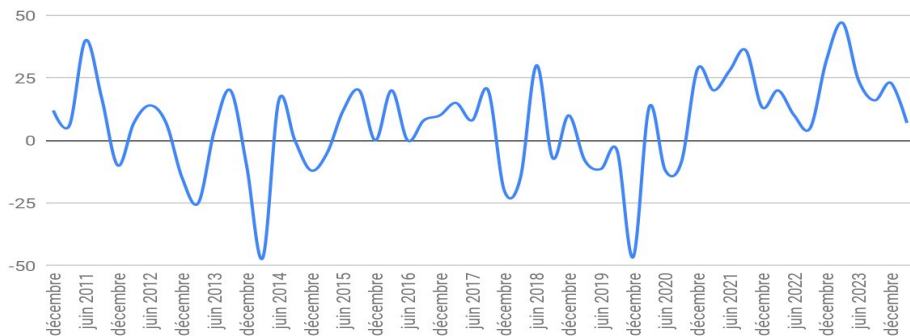

Rentabilité (T)

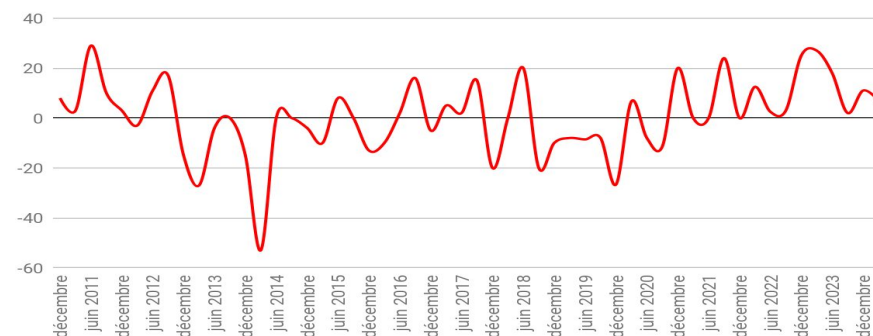

Embauches (T)

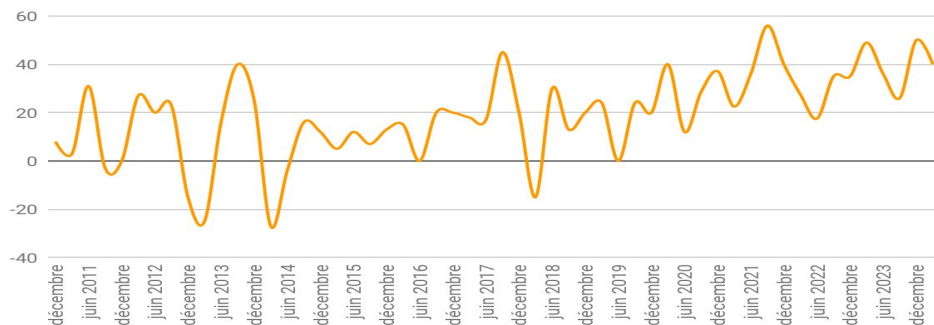

Investissements (T)

