

Indice de confiance SIRMELEC

Résultats de la 34ème consultation - mars 2019

Indice n° 34 - mars 2019 - 30 réponses

	Conjoncture		Rentabilité		Embauche		Investissement	
Total	10	↑	7	→	4	↓	3	↓
Moteurs (27)	13	↑	10	→	3	↓	7	→
Transformateurs (5)	-8	↓↓	-8	→	24	→	-4	↓↓

 : représentation graphique de la vision de l'avenir économique des entreprises du secteur (vert : optimiste / orange : neutre / rouge pessimiste).

Les entreprises sondées attribuent une note, sur chaque thème, qui reflète leur perception des 6 mois à venir. L'indice est la moyenne de ces notes rapportée sur une échelle de -100 à 100. Le 0 (orange) indique la stabilité, le négatif une prévision à la baisse (jusqu'à -100) et le positif une prévision à la hausse (jusqu'à +100).

 : évolution par rapport à l'indice du trimestre précédent.

Pour mémoire : Indice n° 33 - décembre 2018 - 25 réponses

	Conjoncture	Rentabilité	Embauche	Investissement
Total	2	8	14	10
Moteurs (24)	2	8	13	11
Transformateurs (2)	10	-10	20	20



SIRMELEC
SERVICE & MAINTENANCE
DE MATÉRIEL ÉLECTRIQUE

Indice de confiance SIRMELEC

Résultats de la 34ème consultation - mars 2019

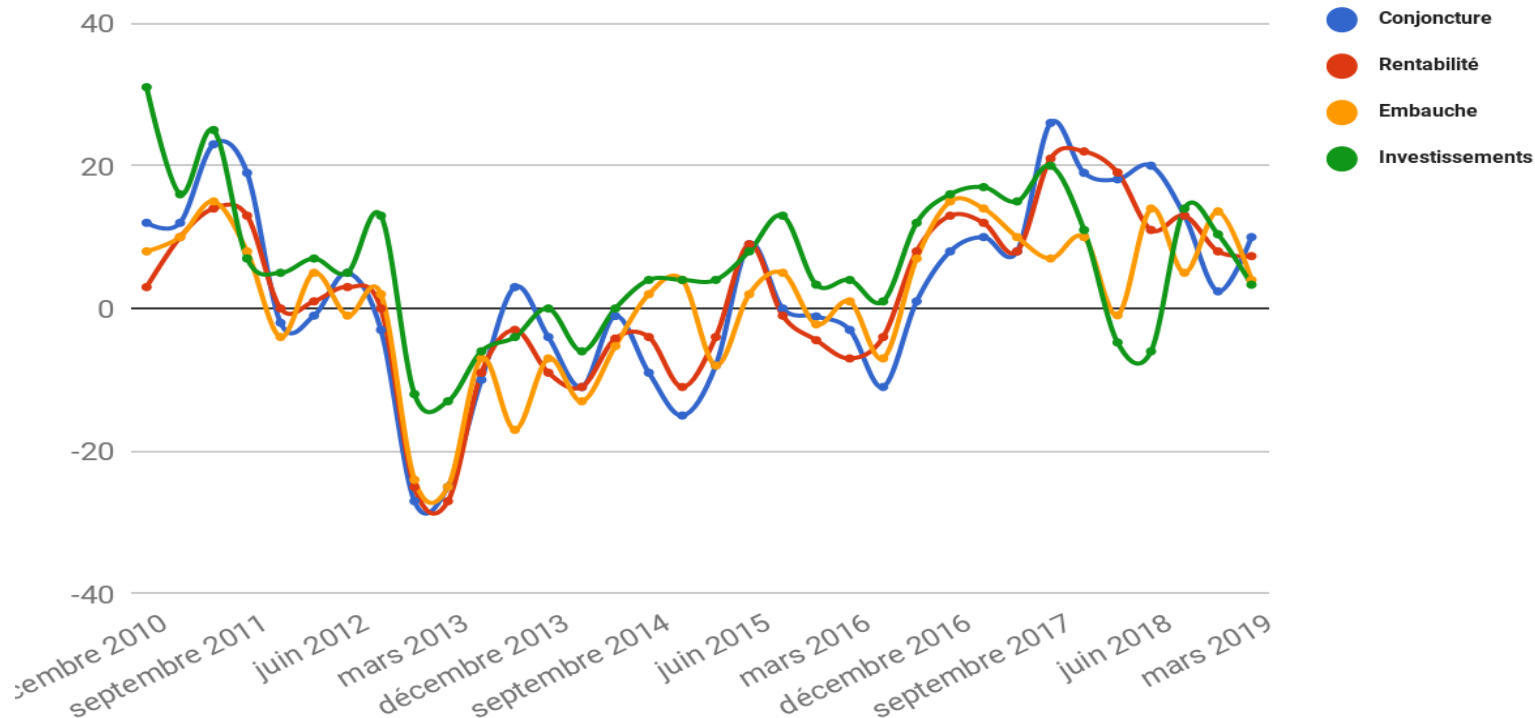



SIRMELEC
SERVICE & MAINTENANCE
DE MATÉRIEL ÉLECTRIQUE

Indice de confiance SIRMELEC

Résultats de la 34ème consultation - mars 2019

MACHINES TOURNANTES

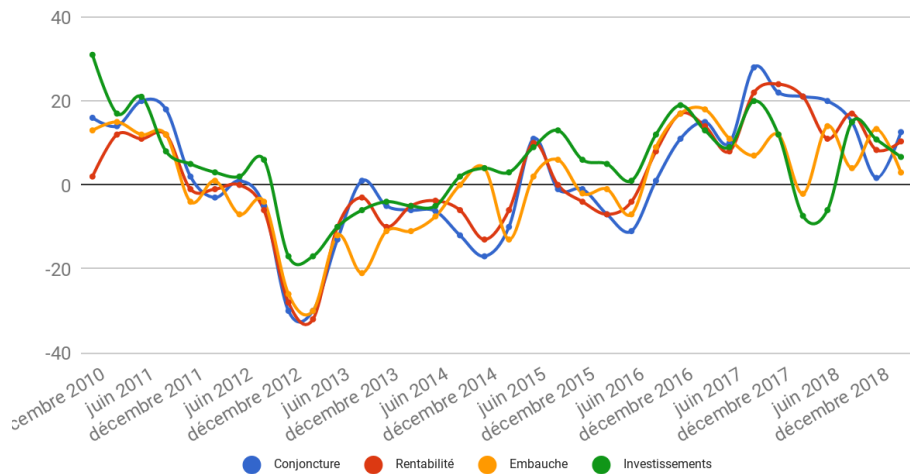

TRANSFORMATEURS

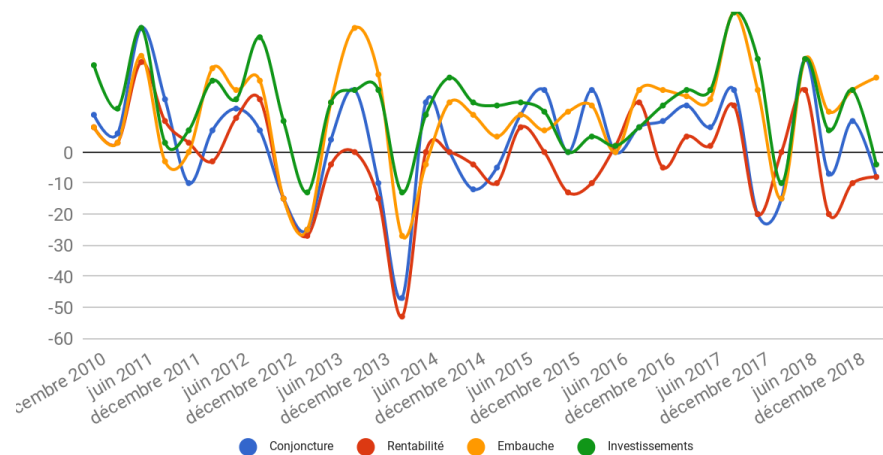

Indice de confiance SIRMELEC

Résultats de la 34ème consultation - mars 2019

Echelle :

-100 = TRES PESSIMISTE

0 = STABILITE

+100 = TRES OPTIMISTE



SIRMELEC - TOTAL

Conjoncture (Total)

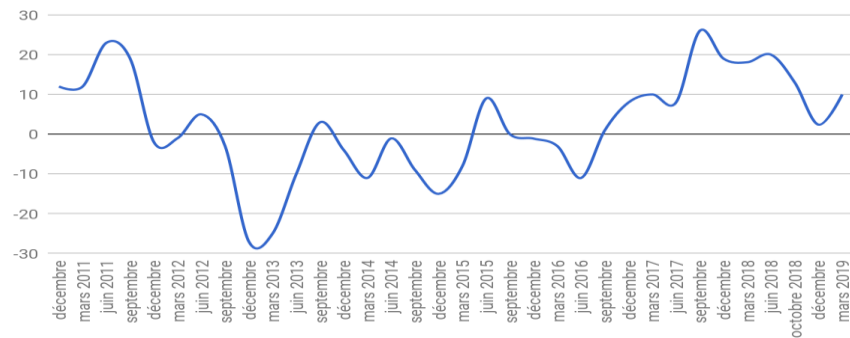

Rentabilité (Total)

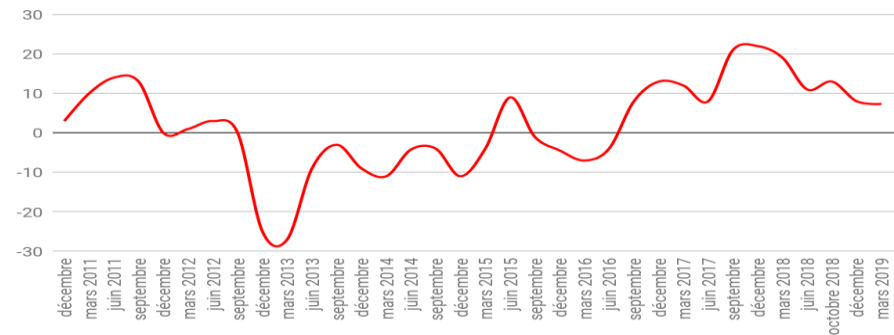

Embauche (Total)

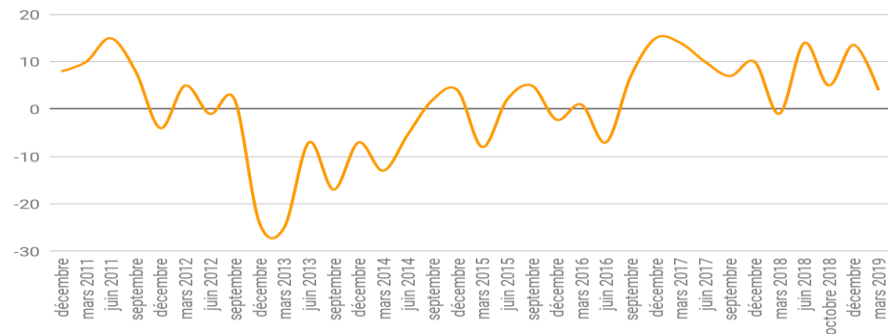

Investissements (Total)

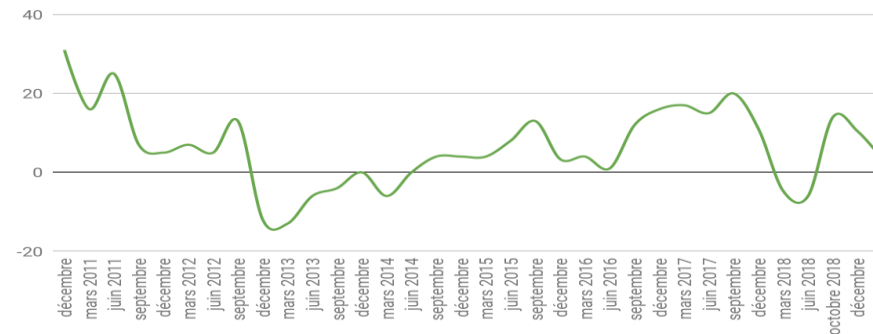

Indice de confiance SIRMELEC

Résultats de la 34ème consultation - mars 2019

Echelle :

-100 = TRES PESSIMISTE

0 = STABILITE

+100 = TRES OPTIMISTE

SIRMELEC - MACHINES TOURNANTES

Conjoncture (MT)

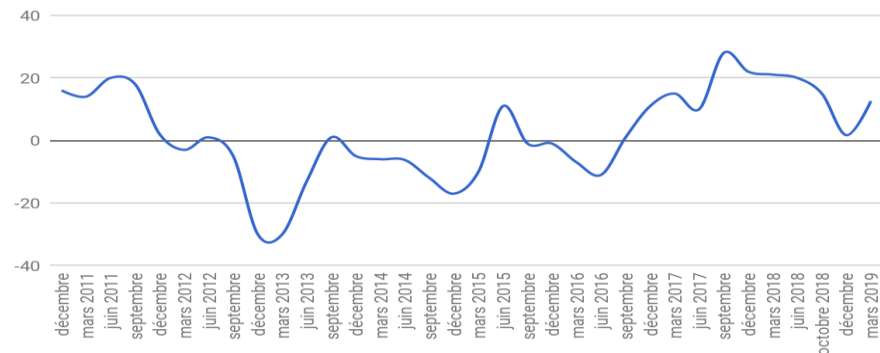

Rentabilité (MT)

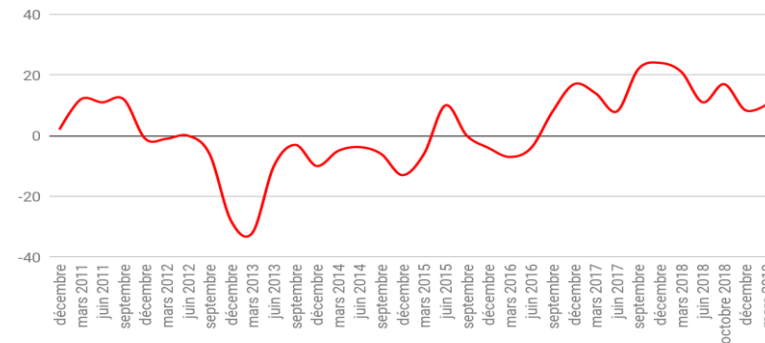

Embauches (MT)

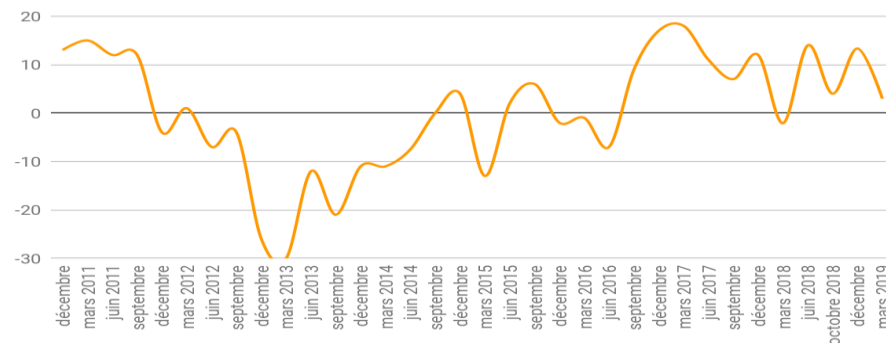

Investissements (MT)

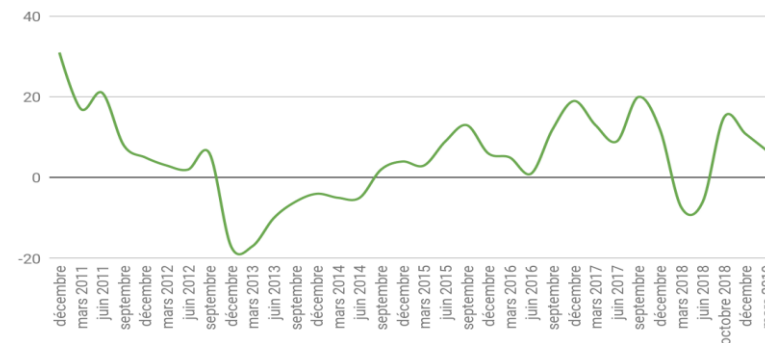

Indice de confiance SIRMELEC

Résultats de la 34ème consultation - mars 2019

Echelle :

-100 = TRES PESSIMISTE

0 = STABILITE

+100 = TRES OPTIMISTE

SIRMELEC - TRANSFORMATEURS

Conjoncture (T)

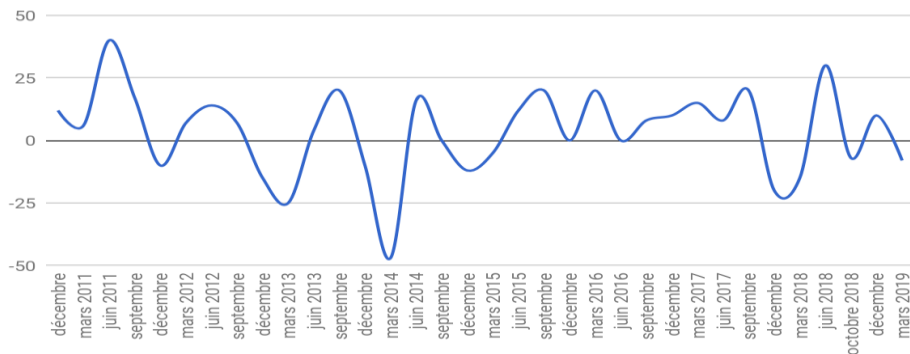

Embauches (T)

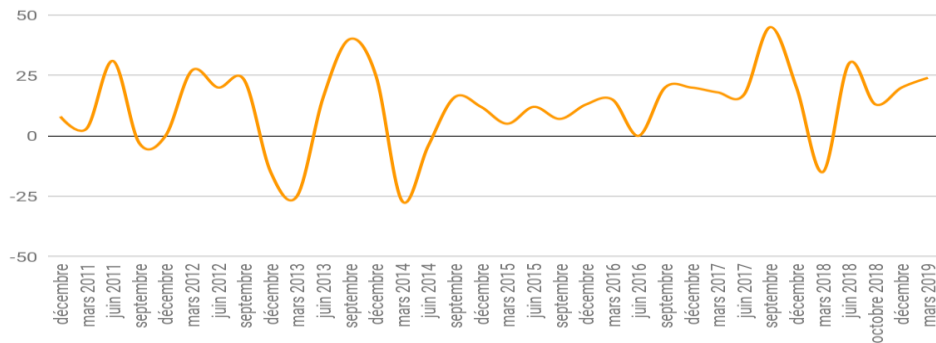

Rentabilité (T)

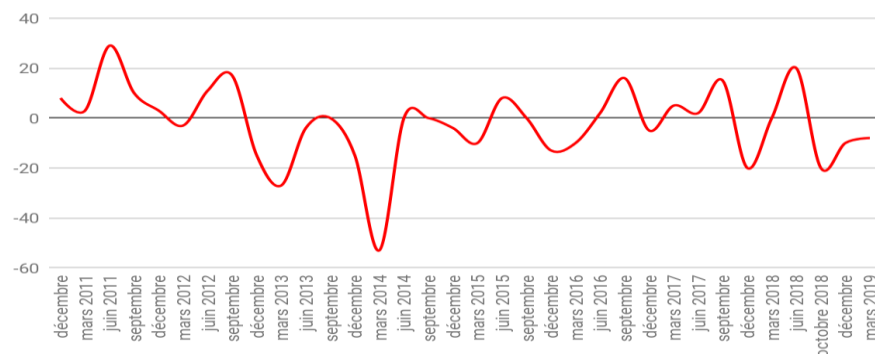

Investissements (T)

