

Indice de confiance SIRMELEC



Résultats de la 31ème consultation - juin 2018

Indice n° 31 - juin 2018 - 14 réponses

	Conjoncture		Rentabilité		Embauche		Investissement	
Total	20	→	11	↓	14	↑	-6	→
Moteurs (14)	20	→	11	↓	14	↑	-6	→
Transformateurs (3)	30	↑↑	20	↑	30	↑↑	30	↑↑

 : représentation graphique de la vision de l'avenir économique des entreprises du secteur (vert : optimiste / orange : neutre / rouge pessimiste).

Les entreprises sondées attribuent une note, sur chaque thème, qui reflète leur perception des 6 mois à venir. L'indice est la moyenne de ces notes rapportée sur une échelle de -100 à 100. Le 0 (orange) indique la stabilité, le négatif une prévision à la baisse (jusqu'à -100) et le positif une prévision à la hausse (jusqu'à +100).

   : évolution par rapport à l'indice du trimestre précédent.

Pour mémoire : Indice n° 30 - mars 2018 - 21 réponses

	Conjoncture	Rentabilité	Embauche	Investissement
Total	18	19	-1	-5
Moteurs (16)	21	21	-2	-7
Transformateurs (4)	-15	0	-15	-10



SIRMELEC
SERVICE & MAINTENANCE
DE MATÉRIEL ÉLECTRIQUE

Indice de confiance SIRMELEC

Résultats de la 31ème consultation - juin 2018

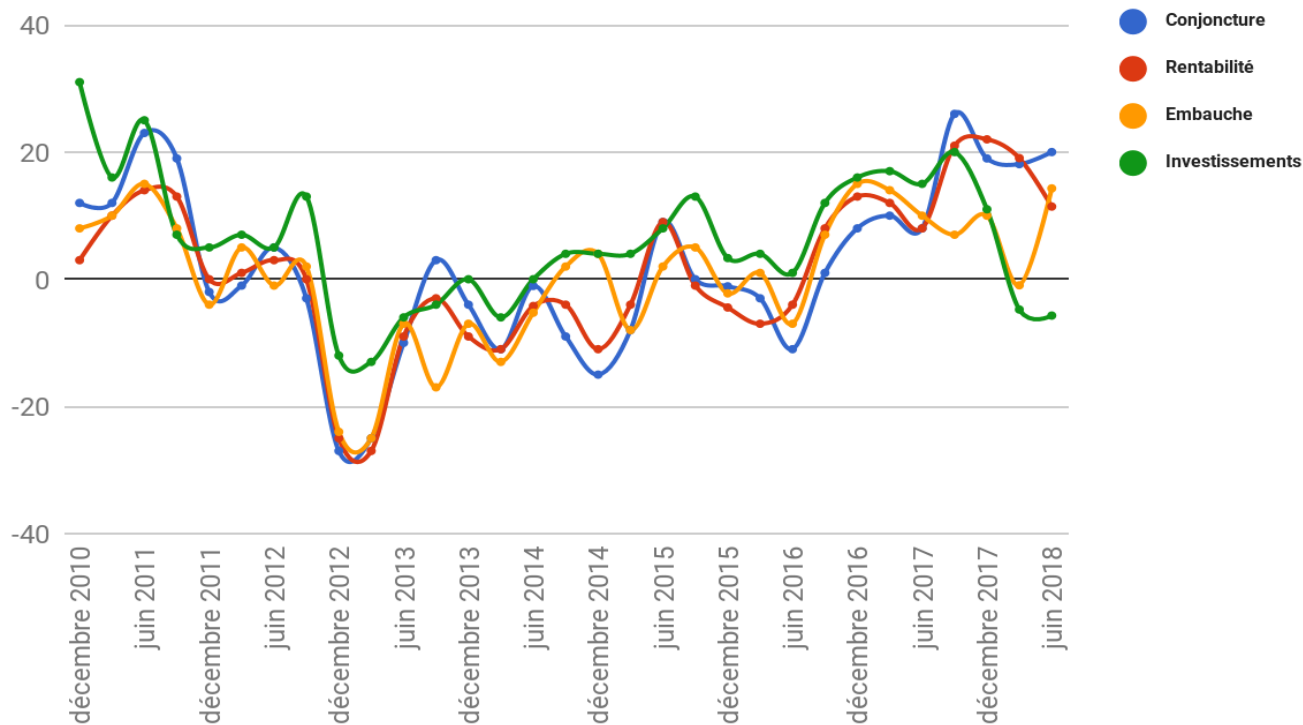



SIRMELEC
SERVICE & MAINTENANCE
DE MATÉRIEL ÉLECTRIQUE

Indice de confiance SIRMELEC

Résultats de la 31ème consultation - juin 2018

MACHINES TOURNANTES

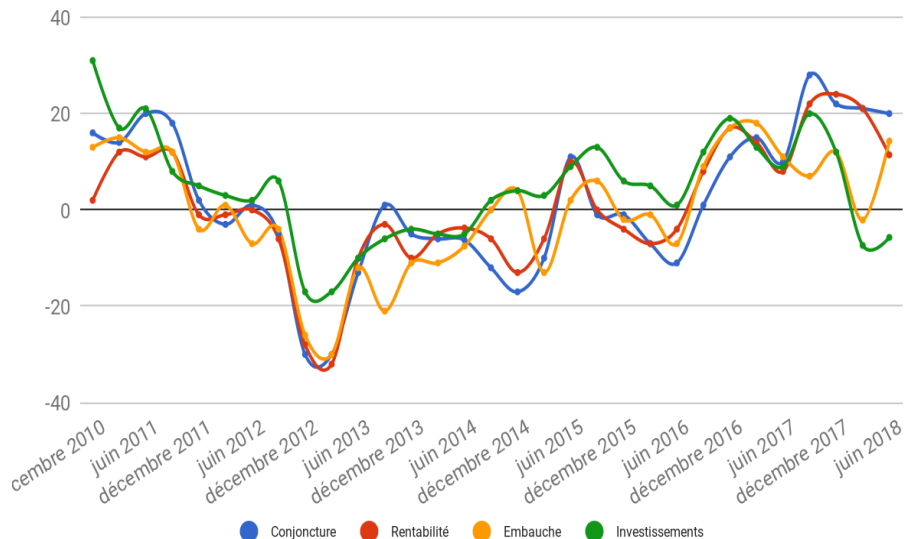

TRANSFORMATEURS

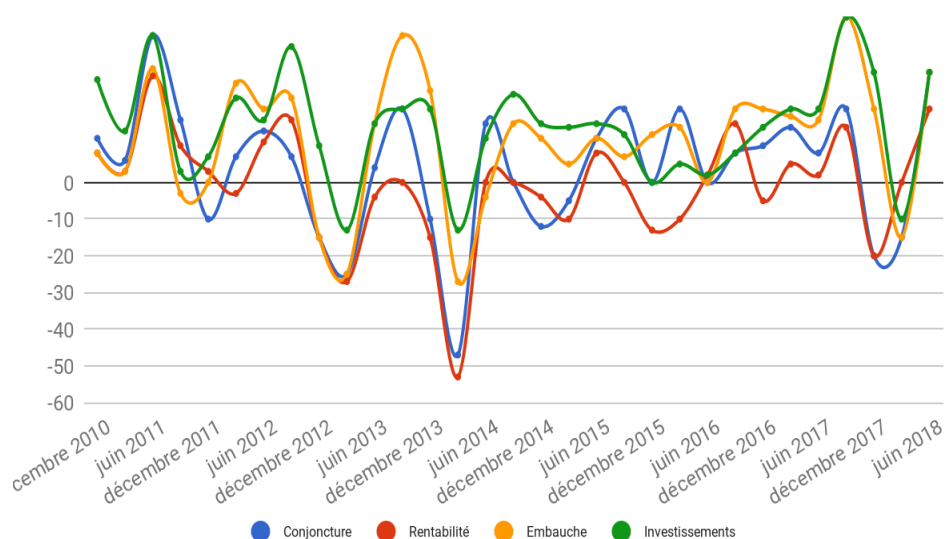

Indice de confiance SIRMELEC

Résultats de la 31ème consultation - juin 2018

Echelle :

-100 = TRES PESSIMISTE

0 = STABILITE

+100 = TRES OPTIMISTE



Conjoncture (Total)

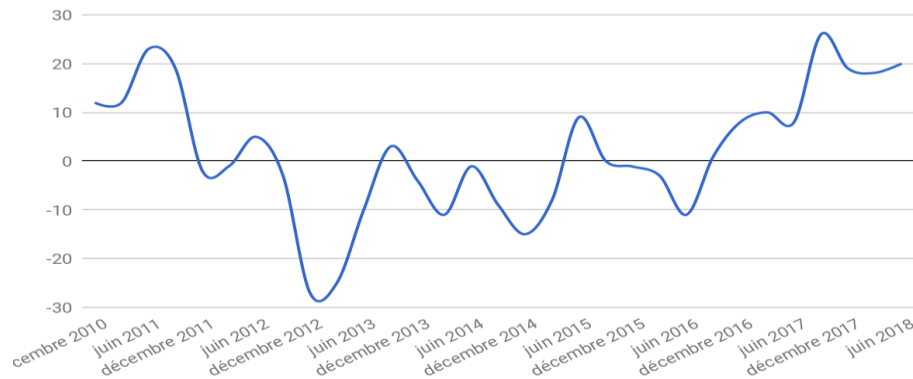

Embauche (Total)

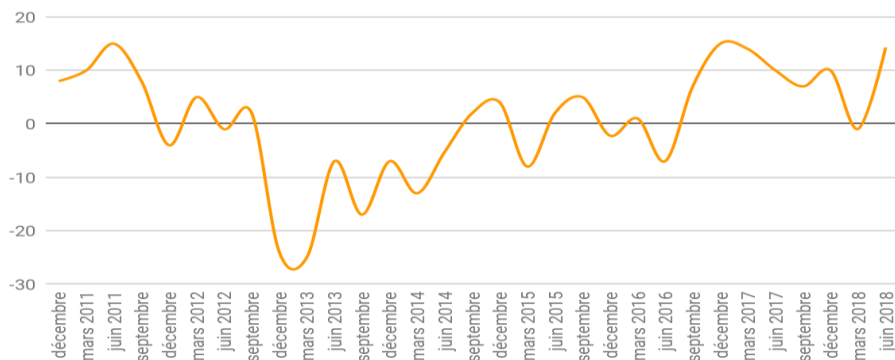

SIRMELEC - TOTAL

Rentabilité (Total)

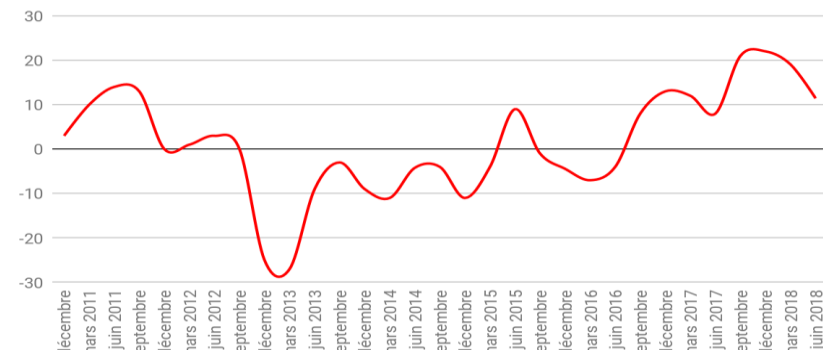

Investissements (Total)

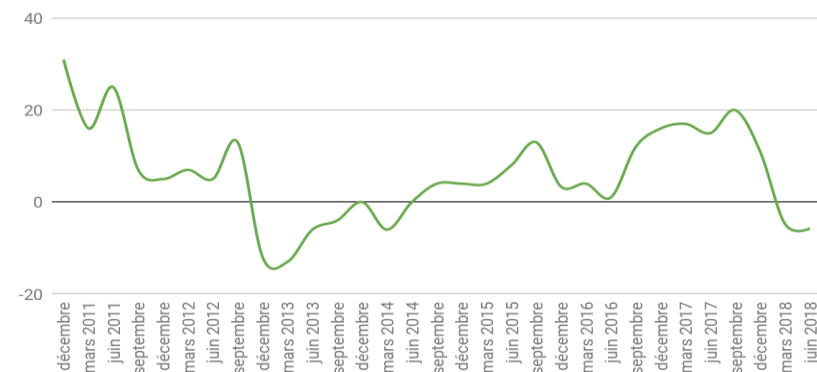

Indice de confiance SIRMELEC

Résultats de la 31ème consultation - juin 2018

Conjoncture (MT)

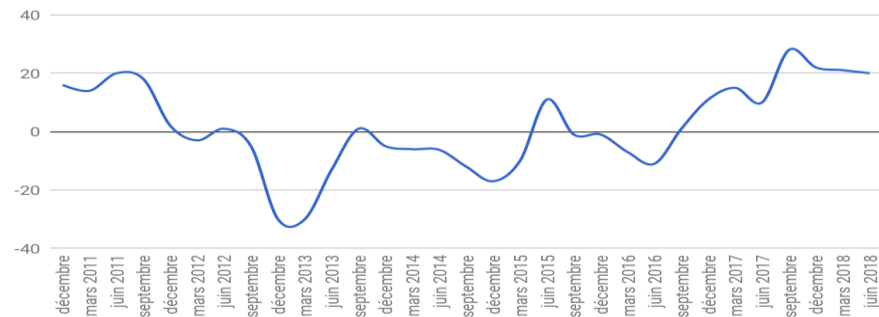

Embauches (MT)

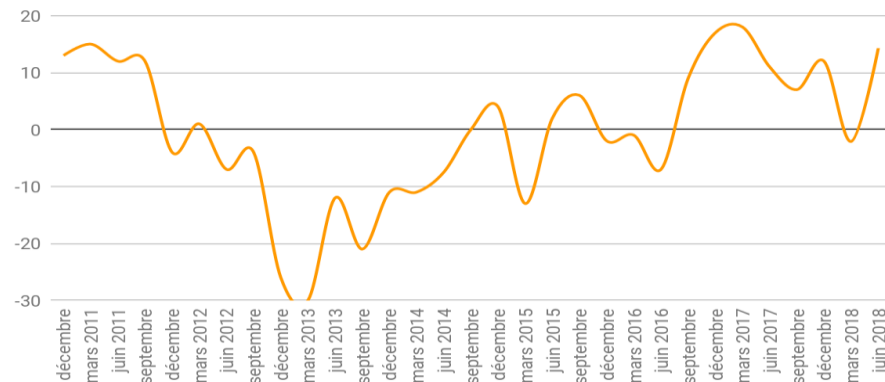

Echelle :

-100 = TRES PESSIMISTE

0 = STABILITE

+100 = TRES OPTIMISTE

SIRMELEC - MACHINES TOURNANTES

Rentabilité (MT)

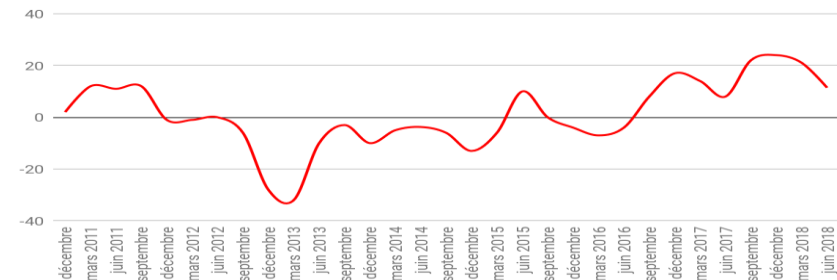

Investissements (MT)

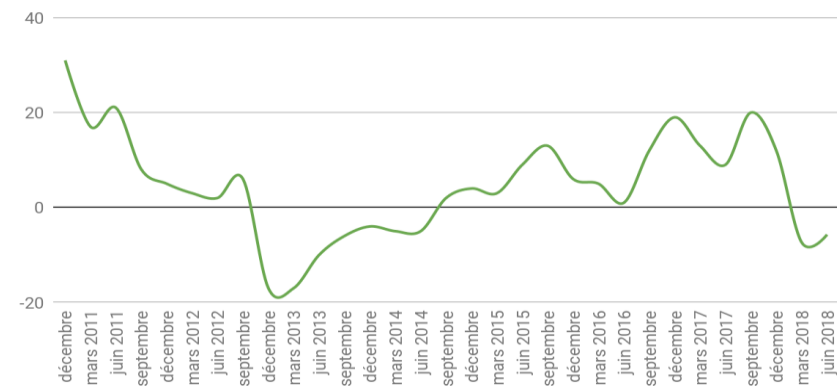

Indice de confiance SIRMELEC

Résultats de la 31ème consultation - juin 2018

Echelle :

-100 = TRES PESSIMISTE

0 = STABILITE

+100 = TRES OPTIMISTE

SIRMELEC - TRANSFORMATEURS

Conjoncture (T)

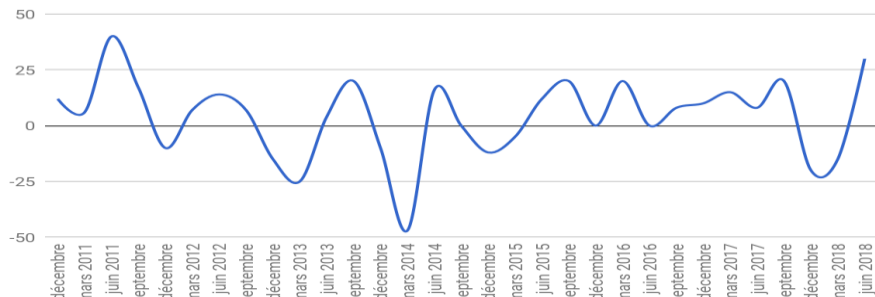

Embauches (T)

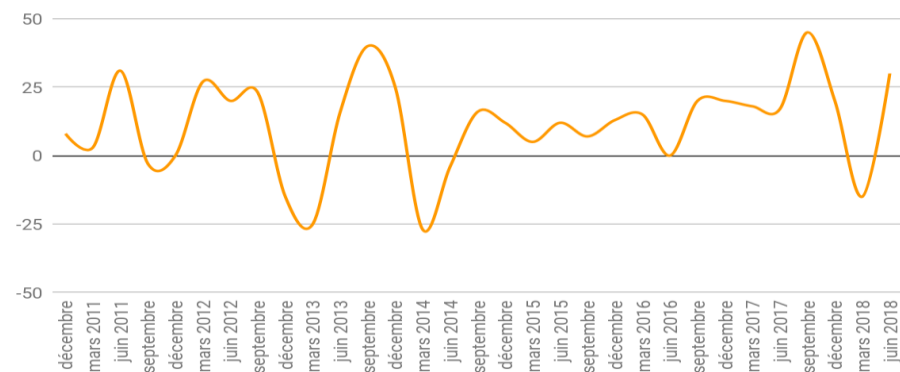

Investissements (T)

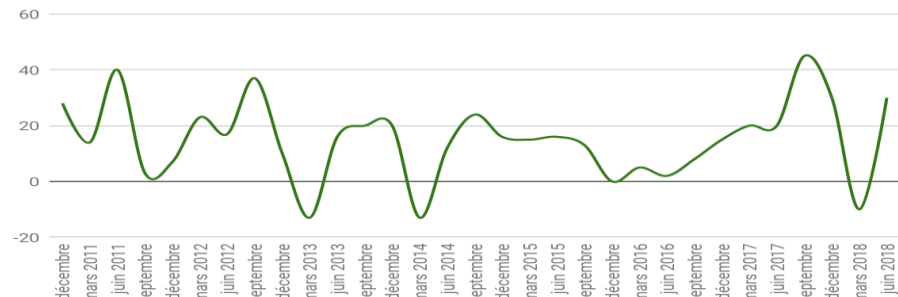

Rentabilité (T)

